

CONSISTENZA IMPRESE ISCRITTE AL 30/09/04

(Fonte dati Infocamere)

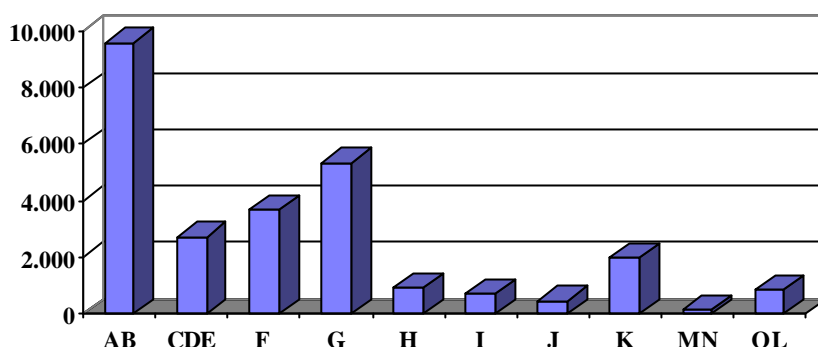

SEZIONI E SUDDIVISIONI DI ATTIVITA'

Settore attività		30/09/04		30/09/03	
		Registrate	Attive	Registrate	Attive
A	Agricoltura, caccia e silvicoltura	9.601	9.560	9.901	9.860
A 01	Agricoltura, caccia e relativi servizi	9.519	9.480	9.814	9.755
A 02	Silvicoltura e utiliz. aree forestali	82	80	87	85
B 05	Pesca, piscicoltura	0	0	0	0
C	Estrazioni minerarie	13	11	13	12
CA 10	Estrazioni di minerali energetici	1	0	1	0
CB 14	Altre industrie estrattive	12	11	12	12
D	Attività manifatturiere	2.701	2.427	2.675	2.406
DA 15	Industrie alimentari e delle bevande	515	460	510	458
DB 17	Industrie tessili	72	66	74	69
DB 18	Conf. articoli vestiario; prep. pellicce	110	87	114	89
DC 19	Prep. e concia cuoio; fabbr. articoli viaggio	4	4	5	5
DD 20	Ind.legno, esclusi mobili; fabbr.in paglia	258	246	276	263
DE 21	Fabbric.pasta-carta, carta e prod.di carta	17	13	14	11
DE 22	Editoria, stampa e riprod.supp. registrati	93	88	90	84
DF 23	Fabbric.coke, raffinerie, combust.nucleari	5	1	6	2
DG 24	Fabbric.prodotti chimici e fibre sintetiche	19	12	22	15
DH 25	Fabbric. articoli in gomma e mat.plastiche	117	97	109	89
DI 26	Fabbric.prodotti lavoraz.minerali non metalliferi	81	76	78	73
DJ 27	Produzione di metalli e loro leghe	16	13	16	13
DJ 28	Fabbr. e lav. prod. metallo, escluse macchine	567	519	552	503
DK 29	Fabbric.macchine e appar.mecc., instal.	319	287	308	278
DL 30	Fabbric.macchine per uff., elaboratori	17	15	18	16
DL 31	Fabbric. di macchine ed appar.elettr. n.c.a.	136	118	152	136
DL 32	Fabbric.appar.radiotel. e app. per comunic.	4	4	10	10
DL 33	Fabbric.appar.medicali, precisione, strum. ottici	117	109	109	101
DM 34	Fabbric.autoveicoli, rimorchi e semirim.	46	38	42	35
DM 35	Fabbric. di altri mezzi di trasporto	10	7	11	8
DN 36	Fabbric.mobili; altre industrie manifatturiere	173	162	155	144
DN 37	Recupero e preparaz. per il riciclaggio	5	5	4	4

Settore attività		30/09/04		30/09/03	
		Registrate	Attive	Registrate	Attive
E	Prod. e distrib.energia elettrica, gas e acqua	17	17	14	14
E 40	Prod.energia elettr., gas, acqua calda	11	11	8	8
E 41	Raccolta, depurazione e distribuzione acqua	6	6	6	6
F 45	Costruzioni	3.648	3.512	3.483	3.361
G	Comm. ingr. e dett; rip. beni pers. e per la casa	5.320	4.969	5.281	4.961
G 50	Comm., manut. e rip. autov. e motocicli	779	726	763	717
G 51	Comm. ingr. e interm. del comm. escl. autoveicoli	1.670	1.506	1.688	1.527
G 52	Comm. dett. escl.autov.; rip. beni personali	2.871	2.737	2.830	2.717
H 55	Alberghi e Ristoranti	877	778	831	751
I	Trasporti, magazzinaggio e comunicaz.	687	656	672	644
I 60	Trasporti terrestri; trasporti mediante condotta	611	589	605	585
I 63	Attività ausiliarie del trasporto;agenzie di viaggio	62	53	55	47
I 64	Poste e telecomunicazioni	14	14	12	12
J	Intermediazione monetaria e finanziaria	416	385	421	396
J 65	Interm.monetaria e finanziaria (escl.assic. e fondi p.)	22	10	26	15
J 66	Assicurazioni e fondi pens. (escl.ass.soc. obbl.)	3	1	5	3
J 67	Attività ausil.intermediazione finanziaria	391	374	390	378
K	Attiv.immob., noleggio, informat., ricerca	1.957	1.801	1.842	1.712
K 70	Attività immobiliari	980	910	914	851
K 71	Noleggio macchine e attrezzature s.o.	47	42	48	45
K 72	Informatica e attività connesse	258	238	240	225
K 73	Ricerca e sviluppo	2	2	1	1
K 74	Altre attività professionali e imprendit.	670	609	639	590
L75	Pubblica Am.ne e difesa; assicurazione sociale obbligatoria	0	0	2	2
M 80	Istruzione	61	53	55	47
N 85	Sanità e altri servizi sociali	61	54	52	46
O	Altri servizi pubblici, sociali e personali	809	777	790	764
O 90	Smaltim.rifiuti solidi, acque di scarico e sim.	22	20	20	18
O 91	Attività di organizzazioni associative n.c.a.	2	1	9	9
O 92	Attività ricreative, culturali e sportive	157	140	146	132
O 93	Altre attività dei servizi	628	616	615	605
NC	Imprese non classificate	974	146	1.019	169
TOTALE		27.142	25.146	27.051	25.145

MOVIMENTI DELLE IMPRESE AL REGISTRO IMPRESE

	III trimestre 2004	III trimestre 2003	VARIAZIONE %
ISCRIZIONI	332	313	+6,1
CESSAZIONI	237	274	-36,6
SALDO	+95	+39	

Settore attività	III trimestre 2004				III trimestre 2003			
	Registr. al 30/09/04	Iscritte	Cessate	Tasso attività	Registr. al 30/09/03	Iscritte	Cessate	Tasso attività
Agricoltura, caccia e silvicoltura	9.601	39	75	-0,37	9.901	47	92	-0,45%
Agricoltura, caccia e relativi servizi	9.519	38	75	-0,39	9.814	46	91	-0,46%
Silvicoltura e utilizzaz. aree forestali	82	1	0	1,22	87	1	1	0,00%
Pesca, silvicoltura	0	0	0	0,00	0	0	0	= =
Estrazioni minerarie	13	0	0	0,00	13	0	0	0,00%
Estrazioni di minerali energetici	1	0	0	0,00	1	0	0	0,00%
Altre industrie estrattive	12	0	0	0,00	12	0	0	0,00%
Attività manifatturiere	2.701	22	16	0,22	2.675	14	20	-0,22%
Industrie alimentari e delle bevande	515	2	5	-0,58	510	4	3	0,20%
Industrie tessili	72	0	0	0,00	74	0	1	-1,35%
Conf. articoli vestiario; prep. pellicce	110	1	2	0,00	114	1	1	0,00%
Prep. e concia cuoio; fabbr. articoli viaggio	4	0	0	-0,91	5	0	0	-0,36%
Ind. legno, esclusi mobili; fabbr. in paglia	258	2	0	0,00	276	0	1	-7,14%
Fabbric. pasta-carta, carta e prod. di carta	17	0	0	0,78	14	0	1	0,00%
Editoria, stampa e riprod. supp. registrati	93	1	1	0,00	90	0	0	0,00%
Fabbric. coke, raffinerie, combust. nucleari	5	0	0	0,00	6	0	0	-4,55%
Fabbric. prodotti chimici e fibre sintetiche	19	0	0	0,00	22	0	1	0,92%
Fabbric. articoli in gomma e mat. plastiche	117	0	1	0,00	109	1	0	0,00%
Fabbric. prodotti lavoraz. minerali non metalliferi	81	0	0	-0,85	78	0	0	0,00%
Produzione di metalli e loro leghe	16	0	0	0,00	16	0	0	0,00%
Fabbr. e lav. prod. metallo, escluse macchine	567	8	2	0,00	552	4	7	-0,54%
Fabbric. macchine e appar. mecc., instal.	319	2	4	1,06	308	1	1	0,00%
Fabbric. macchine per uff., elaboratori	17	0	0	-0,63	18	0	0	0,00%
Fabbric. di macchine ed appar. elettr. n.c.a.	136	2	1	0,00	152	0	1	-0,66%
Fabbric. appar. radiotel. e app. per comunic.	4	0	0	0,74	10	0	0	0,00%
Fabbric. appar. medicali, precisione, strum. ottici	117	2	0	0,00	109	0	0	0,00%
Fabbric. autoveicoli, rimorchi e semirim.	46	0	0	1,71	42	0	0	0,00%
Fabbric. di altri mezzi di trasporto	10	0	0	0,00	11	0	0	0,00%
Fabbric. mobili; altre industrie manifatturiere	173	2	0	0,00	155	3	3	0,00%
Recupero e preparaz. per il riciclaggio	5	0	0	1,16	4	0	0	0,00%
Prod. e distrib. energia elettrica, gas e acqua	17	0	0	0,00	14	0	0	0,00%
Prod. energia elettr., gas, acqua calda	11	0	0	0,00	8	0	0	0,00%
Raccolta, depurazione e distribuzione acqua	6	0	0	0,00	6	0	0	0,00%
Costruzioni	3.648	65	32	0,00	3.483	64	32	0,92%
Comm. ingr. e dett.: rip. beni pers. e per la casa	5.320	72	62	0,90	5.281	67	65	0,04%
Comm., manut. e rip. autov. e motocicli	779	5	8	0,19	763	6	7	-0,13%
Comm. ingr. e interm. del comm. escl. autoveicoli	1.670	23	19	-0,39	1.688	21	16	0,30%
Comm. dett. escl. autov.; rip. beni personali	2.871	44	35	0,24	2.830	40	42	-0,07%
Alberghi e Ristoranti	877	9	10	0,31	831	7	8	-0,12%

Settore attività	III trimestre 2004				III trimestre 2003			
	Registr. al 30/09/04	Iscritte	Cessate	Tasso attività	Registr. al 30/09/03	Iscritte	Cessate	Tasso Attività
Trasporti, magazzinaggio e comunicaz.	687	9	9	0,00	672	10	15	-0,74%
Trasporti terrestri; trasporti mediante condotta	611	9	9	0,00	605	10	15	-0,83%
Attività ausiliarie del trasporto; agenzie di viaggio	62	0	0	0,00	55	0	0	0,00%
Poste e telecomunicazioni	14	0	0	0,00	12	0	0	0,00%
Intermediazione monetaria e finanziaria	416	6	3	0,72	421	5	8	-0,71%
Interm. monetaria e fin anziaria (escl. assic. e fondi .)	22	0	0	0,00	26	0	0	0,00%
Assicurazioni e fondi pens. (escl. assic. soc. obbl.)	3	0	0	0,00	5	0	0	0,00%
Attività ausil. intermediazione finanziaria	391	6	3	0,77	390	5	8	-0,77%
Attiv. immob., noleggio, informat., ricerca	1.957	20	13	0,36	1.842	17	9	0,43%
Attività immobiliari	980	6	4	0,20	914	8	0	0,88%
Noleggio macchine e attrezzature s.o.	47	0	0	0,00	48	0	0	0,00%
Informatica e attività connesse	258	1	4	-1,16	240	3	2	0,42%
Ricerca e sviluppo	2	0	0	0,00	1	0	1	-100,0%
Altre attività professionali e imprendit.	670	13	5	1,19	639	6	6	0,00%
Pubblica Amm.ne e difesa; assicurazione sociale obbligatoria	0	0	0	0,00	2	0	0	0,00%
Istruzione	61	0	0	0,00	55	0	0	0,00%
Sanità e altri servizi sociali	61	0	1	-1,64	52	0	0	0,00%
Altri servizi pubblici, sociali e personali	809	10	9	0,12	790	6	7	-0,13%
Smaltim. rifiuti solidi, acque di scarico e sim.	22	0	0	0,00	20	0	0	0,00%
Attività di organizzazioni associative n.c.a.	2	0	0	0,00	9	0	0	0,00%
Attività ricreative, culturali e sportive	157	4	6	-1,27	146	2	2	0,00%
Altre attività dei servizi	628	6	3	0,48	615	4	5	-0,16%
Imprese non classificate	974	80	7	7,48	1.019	76	18	5,69%
TOTALE	27.142	332	237	0,35	27.051	313	274	0,14%

FORMA GIURIDICA IMPRESE REGISTRATE

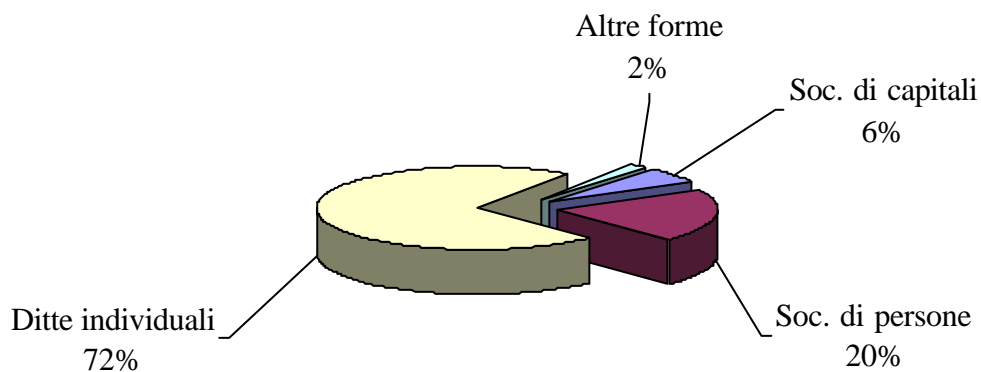

FORMA GIURIDICA DELLE IMPRESE ISCRITTE AL REGISTRO IMPRESE

	30/09/2004		30/09/2003		SALDO	
	Registrate	Attive	Registrate	Attive	Registrate	Attive
SOC. di CAPITALI	1.745	1.196	1.659	1.125	+86	+71
SOC. di PERSONE	5.474	4.328	5.351	4.276	+123	+52
DITTE INDIVIDUALI	19.508	19.339	19.624	19.462	-116	-123
ALTRE FORME	415	283	417	282	-2	+1
TOTALE	27.142	25.146	27.051	25.145	+91	+1