

IMPIEGHI, DEPOSITI E SOFFERENZE PER SETTORE DELLA PROVINCIA DI ASTI

AL 30/06/2003

(Dati BANKITALIA - Importi in migliaia di EURO)

IMPIEGHI

SETTORE	RAMO	30/06/02	31/12/02	30/06/03	Variazione % 30/06/03 30/06/02	Variazione % 30/06/03 31/12/02
Amministrazioni Pubbliche	Totale	34.696	27.534	31.768	-8,4	15,4
Società Finanziarie e Assicurative	Totale	6.631	7.655	7.937	19,7	3,7
Holding	Totale	16.167	14.818	14.302	-11,5	-3,5
Imprese non Finanz. e Famiglie prod., al netto delle Holding	Prodotti dell'agricoltura, silvicoltura e pesca	218.653	218.203	231.615	5,9	6,1
Imprese non Finanz. e Famiglie prod., al netto delle Holding	Edilizia e Opere Pubbliche	175.105	193.713	204.069	16,5	5,3
Imprese non Finanz. e Famiglie prod., al netto delle Holding	Attività Industriali	606.995	657.892	657.363	8,3	-0,1
Imprese non Finanz. e Famiglie prod., al netto delle Holding	Attività di servizi	641.654	687.651	704.795	9,8	2,5
Famiglie consumatrici, Istituzioni senza lucro e altre non classificabili	Totale	836.112	886.941	910.447	8,9	2,7
Totali		2.536.013	2.694.407	2.762.296	8,9	2,5

IMPIEGHI AL 30/06/2003

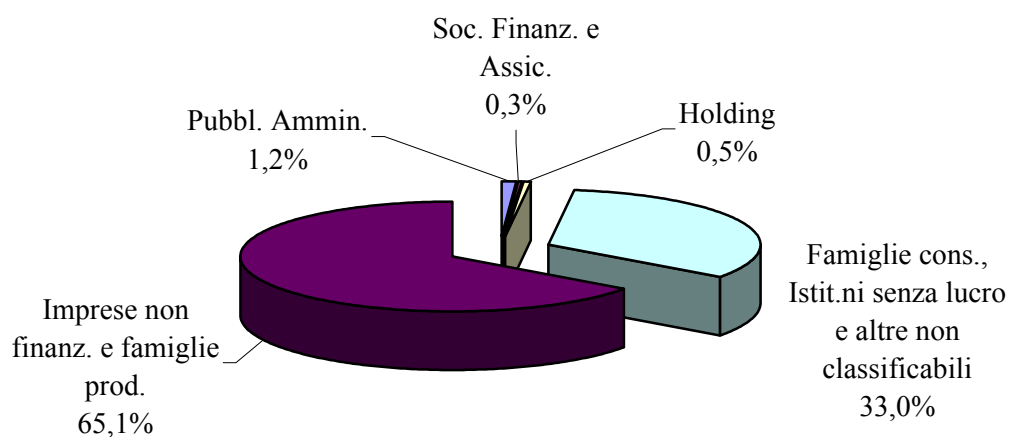

DEPOSITI

SETTORE	30/06/02	31/12/02	30/06/03	Variazione % $\frac{30/06/03}{30/06/02}$	Variazione % $\frac{30/06/03}{31/12/02}$
Amministrazioni Pubbliche	27.045	28.818	40.128	48,4	39,2
Società Finanziarie e Assicurative	6.509	7.571	5.625	-13,6	-25,7
Holding	7.139	6.875	7.750	8,6	12,7
Imprese non Finanz. e Famiglie prod., al netto delle Holding	375.484	405.126	384.867	2,5	-5,0
Famiglie consumatrici, Istituzioni senza lucro e altre non classificabili	1.607.629	1.653.397	1.627.156	1,2	-1,6
Totali	2.023.806	2.101.787	2.065.526	2,1	-1,7

DEPOSITI AL 30/06/2003

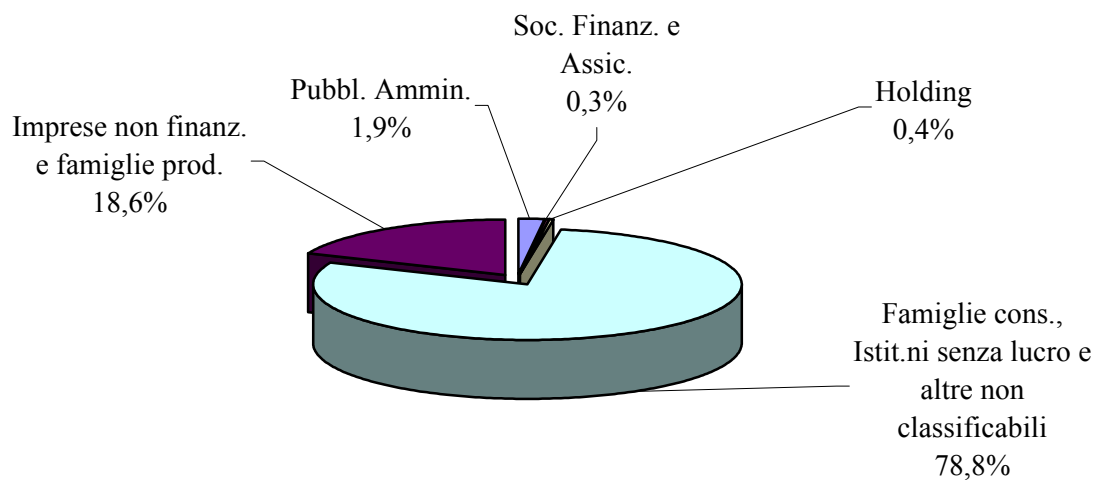

RAPPORTO IMPIEGHI - DEPOSITI

	RAPPORTO IMPIEGHI-DEPOSITI	VARIAZIONE % RISPETTO AL PERIODO PRECEDENTE
30 giugno 2002	125,3	---
31 dicembre 2002	128,2	2,3
31 marzo 2003	132,2	3,1
30 giugno 2003	133,7	1,2

RAPPORTO IMPIEGHI-DEPOSITI

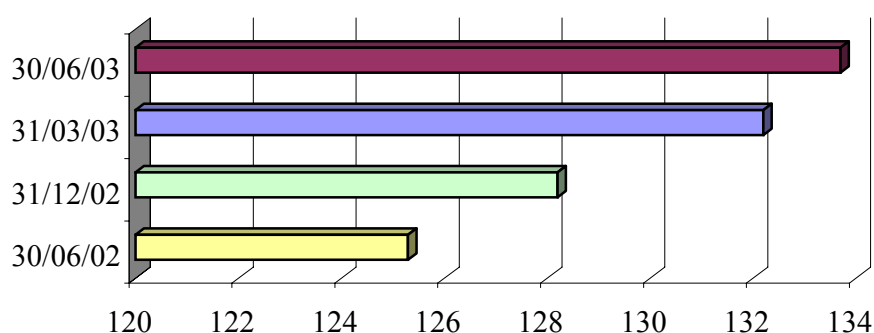

SOFFERENZE

SETTORE	RAMO	30/06/02	31/12/02	30/06/03	Variazione % <u>30/06/03</u> <u>30/06/02</u>	Variazione % <u>30/06/03</u> <u>31/12/02</u>
Società Finanziarie e Assicuratriche	Totale	44	48	50	13,6	4,2
Holding	Totale	238	112	34	-85,71	-69,6
Imprese non Finanz. e Famiglie prod., al netto delle Holding	Prodotti dell'agricoltura, silvicoltura e pesca	21.268	22.558	21.328	0,3	-5,5
Imprese non Finanz. e Famiglie prod., al netto delle Holding	Edilizia e Opere Pubbliche	10.536	11.641	12.725	20,8	9,3
Imprese non Finanz. e Famiglie prod., al netto delle Holding	Attività Industriali	26.330	28.155	29.129	10,6	3,5
Imprese non Finanz. e Famiglie prod., al netto delle Holding	Attività di servizi	30.149	32.612	33.069	9,7	1,4
Famiglie consumatrici, Istituzioni senza lucro e altre non classificabili	Totale	38.612	41.542	41.008	6,2	-1,3
Totali		127.177	136.668	137.343	8,0	0,5