



**Consistenza numerica (\*) degli esercizi commerciali, degli intermediari del commercio,  
delle strutture ricettive e della ristorazione**  
*(Variazione rispetto all'anno precedente)*

SETTORE DI ATTIVITA' ECONOMICA	ANNO 2014			ANNO 2015			Variazione assoluta			Variazione %		
	Sedi	Unità locali	Totale	Sedi	Unità locali	Totale	Sedi	Unità locali	Totale	Sedi	Unità locali	Totale
Commercio all'ingrosso e al dettaglio di autoveicoli, motocicli e relative parti e accessori	237	94	<b>331</b>	237	100	<b>337</b>	0	6	<b>6</b>	0,00	6,38	<b>1,81</b>
Intermediari del commercio	783	43	<b>826</b>	770	40	<b>810</b>	-13	-3	<b>-16</b>	-1,66	-6,98	<b>-1,94</b>
Commercio all'ingrosso (escluso quello di autoveicoli e motocicli)	821	344	<b>1.165</b>	827	349	<b>1.176</b>	6	5	<b>11</b>	0,73	1,45	<b>0,94</b>
Commercio al dettaglio (escluso quello di autoveicoli e motocicli)	2.806	898	<b>3.704</b>	2.782	918	<b>3.700</b>	-24	20	<b>-4</b>	-0,86	2,23	<b>-0,11</b>
Strutture ricettive	96	61	<b>157</b>	104	68	<b>172</b>	1221	215	<b>15</b>	8,33	11,48	<b>9,55</b>
Ristorazione	1.330	267	<b>1.597</b>	1.317	276	<b>1.593</b>	-13	9	<b>-4</b>	-0,98	3,37	<b>-0,25</b>
<b>TOTALE</b>	<b>6.073</b>	<b>1.707</b>	<b>7.780</b>	<b>6.037</b>	<b>1.751</b>	<b>7.788</b>	<b>-36</b>	<b>44</b>	<b>8</b>	<b>-0,59</b>	<b>2,58</b>	<b>0,10</b>



### Incidenza percentuale dei singoli settori di attività

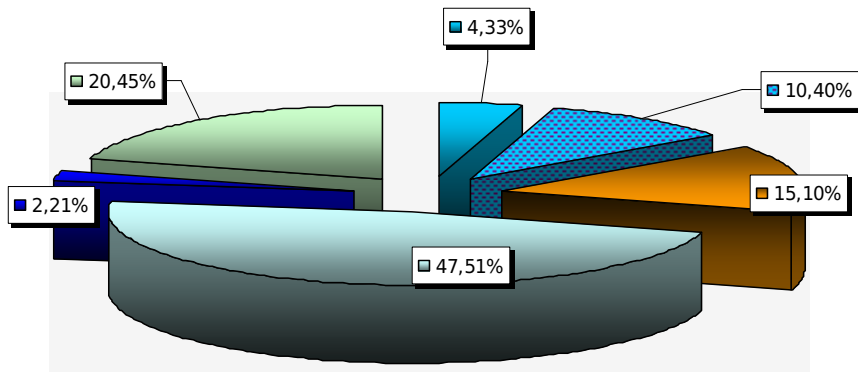

- Commercio all'ingrosso e al dettaglio di autoveicoli, motocicli e relative parti e accessori
- Intermediari del commercio
- Commercio all'ingrosso (escluso quello di autoveicoli e motocicli)
- Commercio al dettaglio (escluso quello di autoveicoli e motocicli)
- Strutture ricettive
- Ristorazione

#### NOTE:

(\*) Lo stock delle imprese registrate tiene conto delle cancellazioni d'ufficio delle Camere di Commercio. A partire dal 2005, in applicazione del D.P.R. 247 del 23.07.2004 e successiva circolare n° 3585/C del Ministero delle Attività Produttive, le Camere di commercio possono procedere alla cancellazione d'ufficio dal Registro delle imprese di aziende non più operative da almeno tre anni. Le variabili imprese registrate, iscrizioni e cessazioni sono considerate al netto della classe di natura giuridica "Persona Fisica" introdotta a partire dal II° trimestre 2012 per effetto della Direttiva Servizi.