



## ESERCIZI COMMERCIALI, INTERMEDIARI DEL COMMERCIO, STRUTTURE RICETTIVE E DELLA RISTORAZIONE

**PROVINCIA DI ASTI - 30 Giugno 2015**

(Elaborazione dati Infocamere - Classifiche ATECO 2007)

1. Consistenza numerica (\*) degli esercizi commerciali, degli intermediari del commercio, delle strutture ricettive e della ristorazione  
Variazione rispetto all'anno precedente

SETTORE DI ATTIVITA' ECONOMICA	SITUAZIONE AL 30/06/2014			SITUAZIONE AL 30/06/2015			Variazione assoluta			Variazione %		
	Sedi	Unità locali	Totale	Sedi	Unità locali	Totale	Sedi	Unità locali	Totale	Sedi	Unità locali	Totale
Commercio all'ingrosso e al dettaglio di autoveicoli, motocicli e relative parti e accessori	237	96	<b>333</b>	234	92	<b>326</b>	-3	-4	<b>-7</b>	-1,27	-4,17	<b>-2,10</b>
Intermediari del commercio	779	41	<b>820</b>	778	41	<b>819</b>	-1	0	<b>-1</b>	-0,13	0,00	<b>-0,12</b>
Commercio all'ingrosso (escluso quello di autoveicoli e motocicli)	832	353	<b>1.185</b>	826	350	<b>1.176</b>	-6	-3	<b>-9</b>	-0,72	-0,85	<b>-0,76</b>
Commercio al dettaglio (escluso quello di autoveicoli e motocicli)	2.813	885	<b>3.698</b>	2.791	912	<b>3.703</b>	-22	27	<b>5</b>	-0,78	3,05	<b>0,14</b>
Strutture ricettive	95	56	<b>151</b>	102	64	<b>166</b>	1214	215	<b>15</b>	7,37	14,29	<b>9,93</b>
Ristorazione	1.340	271	<b>1.611</b>	1.309	271	<b>1.580</b>	-31	0	<b>-31</b>	-2,31	0,00	<b>-1,92</b>
<b>TOTALE</b>	<b>6.096</b>	<b>1.702</b>	<b>7.798</b>	<b>6.040</b>	<b>1.730</b>	<b>7.770</b>	<b>-56</b>	<b>28</b>	<b>-28</b>	<b>-0,92</b>	<b>1,65</b>	<b>-0,36</b>



## ESERCIZI COMMERCIALI, INTERMEDIARI DEL COMMERCIO, STRUTTURE RICETTIVE E DELLA RISTORAZIONE

**PROVINCIA DI ASTI - 30 Giugno 2015**

(Elaborazione dati Infocamere - Classifiche ATECO 2007)

### 2. Incidenza percentuale dei singoli settori di attività

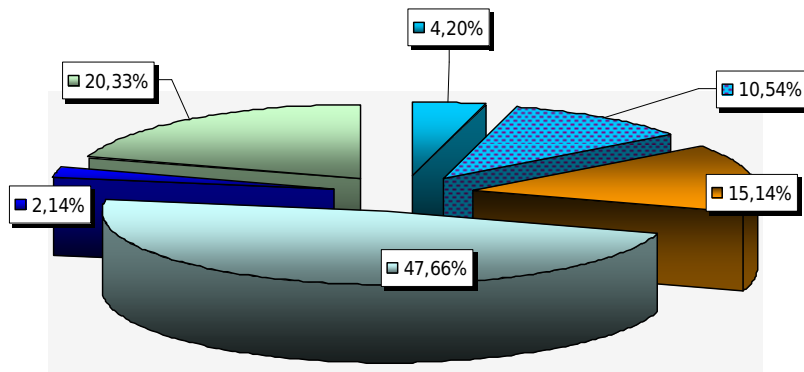

- Commercio all'ingrosso e al dettaglio di autoveicoli, motocicli e relative parti e accessori
- Intermediari del commercio
- Commercio all'ingrosso (escluso quello di autoveicoli e motocicli)
- Commercio al dettaglio (escluso quello di autoveicoli e motocicli)
- Strutture ricettive
- Ristorazione

#### NOTE:

(\*) Lo stock delle imprese registrate tiene conto delle cancellazioni d'ufficio delle Camere di Commercio.

A partire dal 2005, in applicazione del D.P.R. 247 del 23.07.2004 e successiva circolare n° 3585/C del Ministero delle Attività Produttive, le Camere di commercio possono procedere alla cancellazione d'ufficio dal Registro delle imprese di aziende non più operative da almeno tre anni.

Le variabili imprese registrate, iscrizioni e cessazioni sono considerate al netto della classe di natura giuridica "Persona Fisica" introdotta a partire dal II° trimestre 2012 per effetto della Direttiva Servizi.