



ESERCIZI COMMERCIALI, INTERMEDIARI DEL COMMERCIO, STRUTTURE RICETTIVE E DELLA RISTORAZIONE

PROVINCIA DI ASTI - (Periodo Gennaio - Marzo)
(Elaborazione dati Infocamere - Classifiche ATECO 2007)

1. Consistenza numerica (*) degli esercizi commerciali, degli intermediari del commercio, delle strutture ricettive e della ristorazione
Variazione rispetto all'anno precedente

SETTORE DI ATTIVITA' ECONOMICA	SITUAZIONE AL 31/03/2013			SITUAZIONE AL 31/03/2014			Variazione assoluta			Variazione %		
	Sedi	Unità locali	Totale	Sedi	Unità locali	Totale	Sedi	Unità locali	Totale	Sedi	Unità locali	Totale
Commercio all'ingrosso e al dettaglio di autoveicoli, motocicli e relative parti e accessori	236	102	338	237	98	335	2	-4	-2	0,85	-3,92	-0,59
Intermediari del commercio	762	46	808	774	40	814	12	-6	6	1,57	-13,04	0,74
Commercio all'ingrosso (escluso quello di autoveicoli e motocicli)	810	334	1.144	826	348	1.174	16	14	30	1,98	4,19	2,62
Commercio al dettaglio (escluso quello di autoveicoli e motocicli)	2.849	882	3.731	2.800	882	3.682	-49	0	-49	-1,72	0,00	-1,31
Strutture ricettive	94	49	143	96	55	151	2	6	8	2,13	12,24	5,59
Ristorazione	1.267	249	1.516	1.311	264	1.575	44	15	59	3,47	6,02	3,89
TOTALE	6.018	1.662	7.680	6.044	1.687	7.731	27	25	52	0,45	1,50	0,68



ESERCIZI COMMERCIALI, INTERMEDIARI DEL COMMERCIO, STRUTTURE RICETTIVE E DELLA RISTORAZIONE

PROVINCIA DI ASTI - (Periodo Gennaio - Marzo)
(Elaborazione dati Infocamere - Classifiche ATECO 2007)

2. Incidenza percentuale dei singoli settori di attività

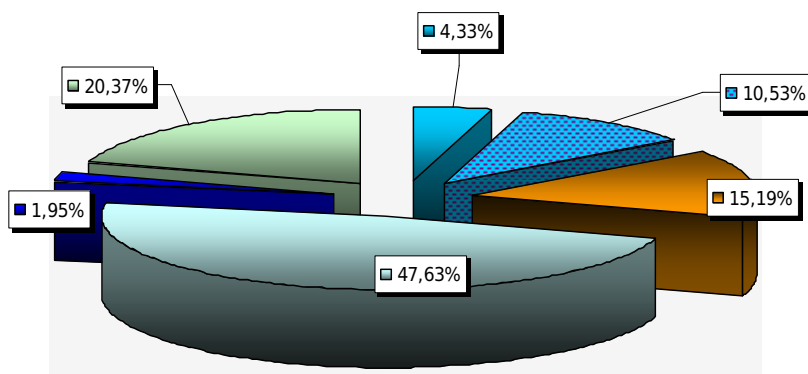

- Commercio all'ingrosso e al dettaglio di autoveicoli, motocicli e relative parti e accessori
- Intermediari del commercio
- Commercio all'ingrosso (escluso quello di autoveicoli e motocicli)
- Commercio al dettaglio (escluso quello di autoveicoli e motocicli)
- Strutture ricettive
- Ristorazione

NOTE:

(*) Lo stock delle imprese registrate tiene conto delle cancellazioni d'ufficio delle Camere di Commercio.

A partire dal 2005, in applicazione del D.P.R. 247 del 23.07.2004 e successiva circolare n° 3585/C del Ministero delle Attività Produttive, le Camere di commercio possono procedere alla cancellazione d'ufficio dal Registro delle imprese di aziende non più operative da almeno tre anni.

Le variabili imprese registrate, iscrizioni e cessazioni sono considerate al netto della classe di natura giuridica "Persona Fisica" introdotta a partire dal II° trimestre 2012 per effetto della Direttiva Servizi.