



## ESERCIZI COMMERCIALI, INTERMEDIARI DEL COMMERCIO, STRUTTURE RICETTIVE E DELLA RISTORAZIONE

**PROVINCIA DI ASTI - 30 Settembre 2014**

(Elaborazione dati Infocamere - Classifiche ATECO 2007)

1. Numero degli esercizi commerciali, degli intermediari del commercio, delle strutture ricettive e della ristorazione registrati (\*)  
Variazione rispetto all'anno precedente

SETTORE DI ATTIVITA' ECONOMICA	SITUAZIONE AL 30/09/2013			SITUAZIONE AL 30/09/2014			Variazione assoluta			Variazione %		
	Sedi	Unità locali	Totale	Sedi	Unità locali	Totale	Sedi	Unità locali	Totale	Sedi	Unità locali	Totale
Commercio all'ingrosso e al dettaglio di autoveicoli, motocicli e relative parti e accessori	239	103	<b>342</b>	240	95	<b>335</b>	1	-8	<b>-7</b>	0,42	-7,77	<b>-2,05</b>
Intermediari del commercio	784	41	<b>825</b>	778	44	<b>822</b>	-6	3	<b>-3</b>	-0,77	7,32	<b>-0,36</b>
Commercio all'ingrosso (escluso quello di autoveicoli e motocicli)	833	340	<b>1.173</b>	832	351	<b>1.183</b>	-1	11	<b>10</b>	-0,12	3,24	<b>0,85</b>
Commercio al dettaglio (escluso quello di autoveicoli e motocicli)	2.890	890	<b>3.780</b>	2.816	899	<b>3.715</b>	-74	9	<b>-65</b>	-2,56	1,01	<b>-1,72</b>
Strutture ricettive	97	53	<b>150</b>	99	60	<b>159</b>	1258	227	<b>9</b>	2,06	13,21	<b>6,00</b>
Ristorazione	1.293	258	<b>1.551</b>	1.355	280	<b>1.635</b>	62	22	<b>84</b>	4,80	8,53	<b>5,42</b>
<b>TOTALE</b>	<b>6.136</b>	<b>1.685</b>	<b>7.821</b>	<b>6.120</b>	<b>1.729</b>	<b>7.849</b>	<b>-16</b>	<b>44</b>	<b>28</b>	<b>-0,26</b>	<b>2,61</b>	<b>0,36</b>



## ESERCIZI COMMERCIALI, INTERMEDIARI DEL COMMERCIO, STRUTTURE RICETTIVE E DELLA RISTORAZIONE

**PROVINCIA DI ASTI - 30 Settembre 2014**  
(Elaborazione dati Infocamere - Classifiche ATECO 2007)

### 2. Incidenza percentuale dei singoli settori di attività

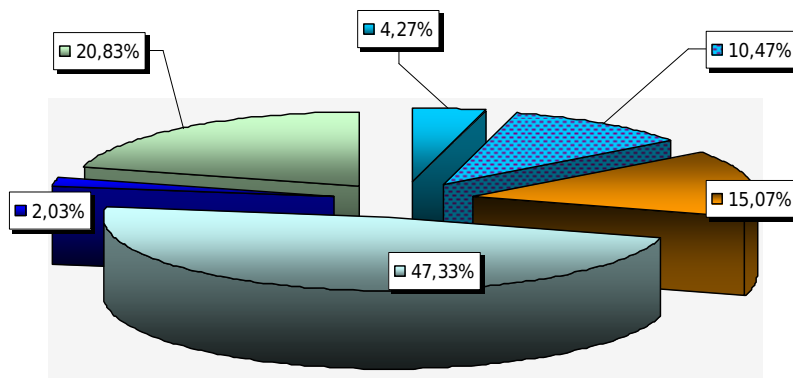

- Commercio all'ingrosso e al dettaglio di autoveicoli, motocicli e relative parti e accessori
- Intermediari del commercio
- Commercio all'ingrosso (escluso quello di autoveicoli e motocicli)
- Commercio al dettaglio (escluso quello di autoveicoli e motocicli)
- Strutture ricettive
- Ristorazione

#### NOTE:

(\*) Lo stock delle imprese registrate tiene conto delle cancellazioni d'ufficio delle Camere di Commercio.

A partire dal 2005, in applicazione del D.P.R. 247 del 23.07.2004 e successiva circolare n° 3585/C del Ministero delle Attività Produttive, le Camere di commercio possono procedere alla cancellazione d'ufficio dal Registro delle imprese di aziende non più operative da almeno tre anni.

Le variabili imprese registrate, iscrizioni e cessazioni sono considerate al netto della classe di natura giuridica "Persona Fisica" introdotta a partire dal II° trimestre 2012 per effetto della Direttiva Servizi.