



ESERCIZI COMMERCIALI, INTERMEDIARI DEL COMMERCIO, STRUTTURE RICETTIVE E DELLA RISTORAZIONE

PROVINCIA DI ASTI - 30 Giugno 2014

(Elaborazione dati Infocamere - Classifiche ATECO 2007)

1. Consistenza numerica (*) degli esercizi commerciali, degli intermediari del commercio, delle strutture ricettive e della ristorazione
Variazione rispetto all'anno precedente

SETTORE DI ATTIVITA' ECONOMICA	SITUAZIONE AL 30/06/2013			SITUAZIONE AL 30/06/2014			Variazione assoluta			Variazione %		
	Sedi	Unità locali	Totale	Sedi	Unità locali	Totale	Sedi	Unità locali	Totale	Sedi	Unità locali	Totale
Commercio all'ingrosso e al dettaglio di autoveicoli, motocicli e relative parti e accessori	235	100	335	237	96	333	2	-4	-2	+0,85	-4,00	-0,60
Intermediari del commercio	771	43	814	779	41	820	8	-2	6	+1,04	-4,65	+0,74
Commercio all'ingrosso (escluso quello di autoveicoli e motocicli)	826	341	1.167	832	353	1.185	6	12	18	+0,73	+3,52	+1,54
Commercio al dettaglio (escluso quello di autoveicoli e motocicli)	2.889	889	3.778	2.813	885	3.698	-76	-4	-80	-2,63	-0,45	-2,12
Strutture ricettive	94	53	147	95	56	151	1246	218	4	+1,06	+5,66	-2,72
Ristorazione	1.279	258	1.537	1.340	271	1.611	61	13	74	+4,77	+5,04	+4,81
TOTALE	6.094	1.684	7.778	6.096	1.702	7.798	2	18	20	+0,03	+1,07	+0,26



ESERCIZI COMMERCIALI, INTERMEDIARI DEL COMMERCIO, STRUTTURE RICETTIVE E DELLA RISTORAZIONE

PROVINCIA DI ASTI - 30 Giugno 2014)

(Elaborazione dati Infocamere - Classifiche ATECO 2007)

2. Incidenza percentuale dei singoli settori di attività

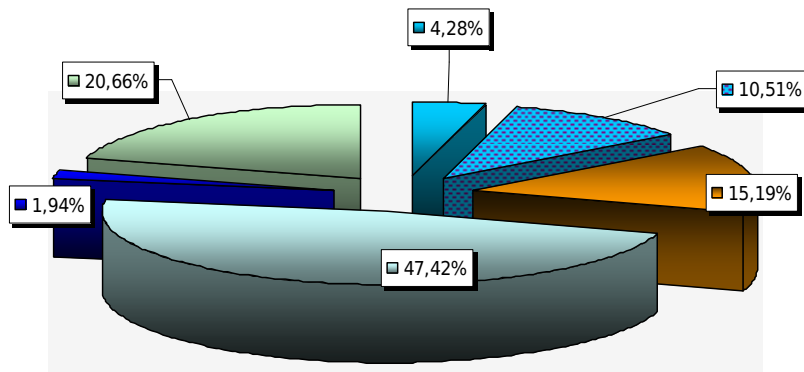

- Commercio all'ingrosso e al dettaglio di autoveicoli, motocicli e relative parti e accessori
- Intermediari del commercio
- Commercio all'ingrosso (escluso quello di autoveicoli e motocicli)
- Commercio al dettaglio (escluso quello di autoveicoli e motocicli)
- Strutture ricettive
- Ristorazione

NOTE:

(*) Lo stock delle imprese registrate tiene conto delle cancellazioni d'ufficio delle Camere di Commercio.

A partire dal 2005, in applicazione del D.P.R. 247 del 23.07.2004 e successiva circolare n° 3585/C del Ministero delle Attività Produttive, le Camere di commercio possono procedere alla cancellazione d'ufficio dal Registro delle imprese di aziende non più operative da almeno tre anni.

Le variabili imprese registrate, iscrizioni e cessazioni sono considerate al netto della classe di natura giuridica "Persona Fisica" introdotta a partire dal II° trimestre 2012 per effetto della Direttiva Servizi.