



DEMOGRAFIA DELLE IMPRESE AL 30.09.2013

PROVINCIA DI ASTI

(Fonte dati Infocamere)

1. Imprese registrate e attive (Classifiche ATECO 2007)

SETTORE DI ATTIVITA' ECONOMICA	30.09.2012		30.09.2013	
	REGISTRATE	ATTIVE	REGISTRATE	ATTIVE
A 01 Coltivazioni agricole e produzione di prodotti animali, c...	7.436	7.412	7.012	6.978
A 02 Silvicoltura ed utilizzo di aree forestali	90	87	87	84
A 03 Pesca e acquacoltura	1	1	0	0
A Agricoltura, silvicoltura pesca Totale	7.527	7.500	7.099	7.062
B 05 Estrazione di carbone (esclusa torba)	1	1	1	1
B 08 Altre attività di estrazione di minerali da cave e miniere	8	6	7	6
B Estrazione di minerali da cave e miniere Totale	9	7	8	7
C 10 Industrie alimentari	258	234	257	233
C 11 Industria delle bevande	106	81	108	82
C 13 Industrie tessili	54	51	58	54
C 14 Confezione di articoli di abbigliamento; confezione di ar...	105	90	103	85
C 15 Fabbricazione di articoli in pelle e simili	4	4	2	2
C 16 Industria del legno e dei prodotti in legno e sughero (es...	235	219	224	206
C 17 Fabbricazione di carta e di prodotti di carta	12	8	12	8
C 18 Stampa e riproduzione di supporti registrati	74	70	76	71
C 19 Fabbricazione di coke e prodotti derivanti dalla raffinaz...	3	1	3	1
C 20 Fabbricazione di prodotti chimici	14	11	14	11
C 22 Fabbricazione di articoli in gomma e materie plastiche	77	67	78	68
C 23 Fabbricazione di altri prodotti della lavorazione di miner...	76	71	73	68
C 24 Metallurgia	9	5	8	5
C 25 Fabbricazione di prodotti in metallo (esclusi macchinari ...	540	499	531	491
C 26 Fabbricazione di computer e prodotti di elettronica e ott...	33	32	32	31
C 27 Fabbricazione di apparecchiature elettriche ed apparecchi...	63	54	62	52
C 28 Fabbricazione di macchinari ed apparecchiature nca	216	189	205	175
C 29 Fabbricazione di autoveicoli, rimorchi e semirimorchi	55	43	54	42
C 30 Fabbricazione di altri mezzi di trasporto	10	8	8	7
C 31 Fabbricazione di mobili	68	63	72	65
C 32 Altre industrie manifatturiere	125	124	120	118
C 33 Riparazione, manutenzione ed installazione di macchine ed...	140	133	134	126
C Attività manifatturiere Totale	2.277	2.057	2.234	2.001
D 35 Fornitura di energia elettrica, gas, vapore e aria condiz...	38	37	46	44
D Fornitura di energia elettrica, gas, vapore e aria condiz... Totale	38	37	46	44



DEMOGRAFIA DELLE IMPRESE AL 30.09.2013

PROVINCIA DI ASTI

(Fonte dati Infocamere)

1. Imprese registrate e attive (Classifiche ATECO 2007)

SETTORE DI ATTIVITA' ECONOMICA	30.09.2012		30.09.2013	
	REGISTRATE	ATTIVE	REGISTRATE	ATTIVE
E 36 Raccolta, trattamento e fornitura di acqua	3	3	3	3
E 37 Gestione delle reti fognarie	3	3	3	3
E 38 Attività di raccolta, trattamento e smaltimento dei rifiu...	20	17	23	19
E 39 Attività di risanamento e altri servizi di gestione dei r...	10	8	7	7
E Fornitura di acqua; reti fognarie, attività di gestione d... Totale	36	31	36	32
F 41 Costruzione di edifici	1.065	976	1.030	931
F 42 Ingegneria civile	34	29	33	26
F 43 Lavori di costruzione specializzati	2.843	2.779	2.715	2.634
F Costruzioni Totale	3.942	3.784	3.778	3.591
G 45 Commercio all'ingrosso e al dettaglio e riparazione di au...	635	592	626	581
G 46 Commercio all'ingrosso (escluso quello di autoveicoli e d...	1.595	1.472	1.647	1.509
G 47 Commercio al dettaglio (escluso quello di autoveicoli e d...	2.885	2.725	2.890	2.726
G Commercio all'ingrosso e al dettaglio; riparazione di aut... Totale	5.115	4.789	5.163	4.816
H 49 Trasporto terrestre e mediante condotte	436	408	413	380
H 51 Trasporto aereo	0	0	1	1
H 52 Magazzinaggio e attività di supporto ai trasporti	40	34	43	36
H 53 Servizi postali e attività di corriere	11	11	14	13
H Trasporto e magazzinaggio Totale	487	453	471	430
I 55 Alloggio	99	93	97	91
I 56 Attività dei servizi di ristorazione	1.292	1.100	1.293	1.108
I Attività dei servizi di alloggio e di ristorazione Totale	1.391	1.193	1.390	1.199
J 58 Attività editoriali	21	19	24	21
J 59 Attività di produzione cinematografica, di video e di pro...	27	24	25	23
J 60 Attività di programmazione e trasmissione	5	4	4	3
J 61 Telecomunicazioni	22	19	24	21
J 62 Produzione di software, consulenza informatica e attività...	126	120	127	121
J 63 Attività dei servizi d'informazione e altri servizi infor...	89	85	93	88
J Servizi di informazione e comunicazione Totale	290	271	297	277
K 64 Attività di servizi finanziari (escluse le assicurazioni ...	17	12	16	11
K 65 Assicurazioni, riassicurazioni e fondi pensione (escluse ...	2	1	2	1
K 66 Attività ausiliarie dei servizi finanziari e delle attivi...	389	377	403	391
K Attività finanziarie e assicurative Totale	408	390	421	403



DEMOGRAFIA DELLE IMPRESE AL 30.09.2013

PROVINCIA DI ASTI

(Fonte dati Infocamere)

1. Imprese registrate e attive (Classifiche ATECO 2007)

SETTORE DI ATTIVITA' ECONOMICA	30.09.2012		30.09.2013	
	REGISTRATE	ATTIVE	REGISTRATE	ATTIVE
L 68 Attività immobiliari	1.193	1.104		
L Attività immobiliari Totale	1.193	1.104	1.241	1.145
M 69 Attività legali e contabilità	29	26	28	26
M 70 Attività di direzione aziendale e di consulenza gestional...	153	133	147	125
M 71 Attività degli studi di architettura e d'ingegneria; coll...	64	54	71	61
M 72 Ricerca scientifica e sviluppo	6	6	6	6
M 73 Pubblicità e ricerche di mercato	83	71	79	70
M 74 Altre attività professionali, scientifiche e tecniche	193	180	195	181
M 75 Servizi veterinari	0	0	1	1
M Attività professionali, scientifiche e tecniche Totale	528	470	527	470
N 77 Attività di noleggio e leasing operativo	47	39	44	36
N 79 Attività dei servizi delle agenzie di viaggio, dei tour o...	43	41	43	41
N 80 Servizi di vigilanza e investigazione	9	8	10	8
N 81 Attività di servizi per edifici e paesaggio	230	227	241	235
N 82 Attività di supporto per le funzioni d'ufficio e altri se...	140	132	154	140
N Noleggio, agenzie di viaggio, servizi di supporto alle imp... Totale	469	447	492	460
P 85 Istruzione	78	71	81	74
P Istruzione Totale	78	71	81	74
Q 86 Assistenza sanitaria	31	26	31	26
Q 87 Servizi di assistenza sociale residenziale	34	34	35	35
Q 88 Assistenza sociale non residenziale	22	18	23	18
Q Sanità e assistenza sociale Totale	87	78	89	79
R 90 Attività creative, artistiche e di intrattenimento	40	39	41	40
R 91 Attività di biblioteche, archivi, musei ed altre attività...	0	0	0	0
R 92 Attività riguardanti le lotterie, le scommesse, le case d...	13	12	18	16
R 93 Attività sportive, di intrattenimento e di divertimento	91	77	97	82
R Attività artistiche, sportive, di intrattenimento e diver... Totale	144	128	156	138
S 94 Attività di organizzazioni associative	0	0	0	0
S 95 Riparazione di computer e di beni per uso personale e per...	155	150	152	147
S 96 Altre attività di servizi per la persona	691	668	677	652
S Altre attività di servizi Totale	846	818	829	799
X Imprese non classificate	746	17	747	5
X Imprese non classificate Totale	746	17	747	5
TOTALE IMPRESE	25.611	23.645	25.105	23.032



DEMOGRAFIA DELLE IMPRESE AL 30.09.2013

PROVINCIA DI ASTI

(Fonte dati Infocamere)

2. Variazione % imprese REGISTRATE rispetto al 30.09.2012

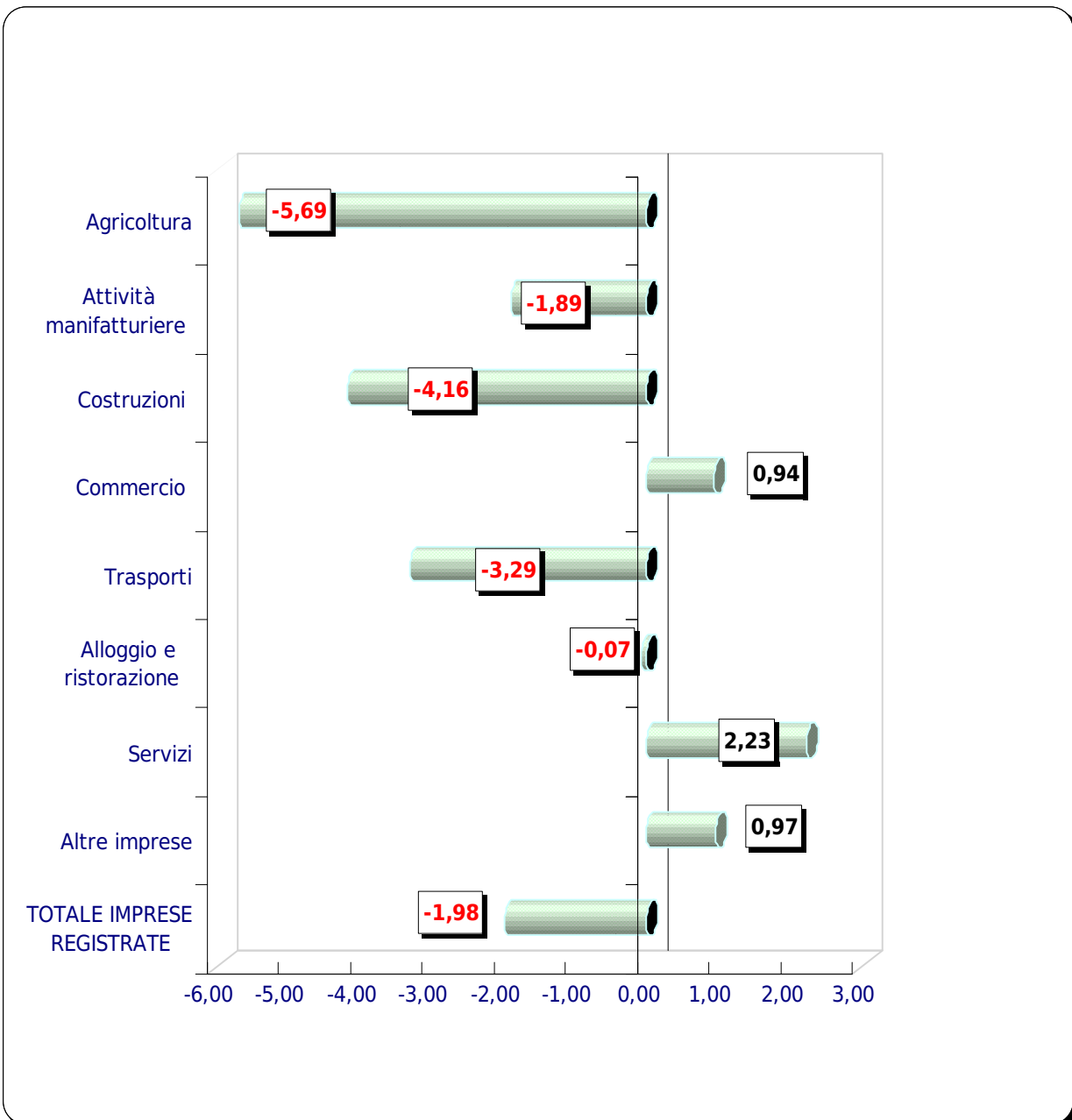



DEMOGRAFIA DELLE IMPRESE AL 30.09.2013

PROVINCIA DI ASTI

(Fonte dati Infocamere)

3. Iscrizioni, cessazioni, saldo, stock delle imprese e tasso di crescita III trim. 2013

Imprese complessivamente registrate (*) alla fine di settembre	25.105
Variazione assoluta rispetto al 30.09.2012	-506
Variazione % rispetto al 30.09.2012	-1,98
Iscrizioni (genn-sett 2013)	1.183
Cessazioni (genn-sett 2013), di cui	1.458
Cessazioni d'ufficio (**) (genn-sett 2013)	3
Saldo del periodo genn-sett 2013 tra iscrizioni e cessazioni	-275
Tasso di crescita (***) terzo trimestre (lug-sett 2013)	-0,21
Tasso di crescita (***) terzo trimestre (lug-sett 2012)	0,02

(*) Lo stock delle imprese registrate tiene conto delle cancellazioni d'ufficio delle Camere di Commercio.

(**) A partire dal 2005, in applicazione del D.P.R. 247 del 23.07.2004 e successiva circolare n° 3585/C del Ministero delle Attività Produttive, le Camere di commercio possono procedere alla cancellazione d'ufficio dal Registro delle imprese di aziende non più operative da almeno tre anni.

(***) Il tasso di crescita è dato dal rapporto tra il saldo fra iscrizioni e cessazioni (al netto delle cancellazioni d'ufficio effettuate nel periodo) rilevato a fine periodo e lo stock delle imprese registrate all'inizio del periodo considerato.



DEMOGRAFIA DELLE IMPRESE AL 30.09.2013

PROVINCIA DI ASTI
(Fonte dati Infocamere)

4. Consistenza Imprese Registrate Andamento al 30 settembre Periodo 2003-2013

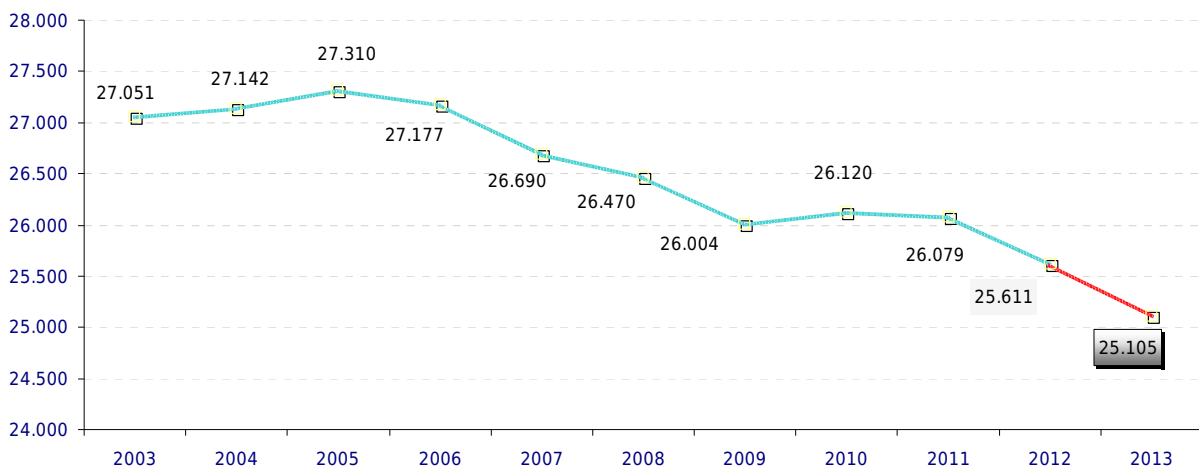

5. Tasso di crescita trimestrale (periodo luglio-settembre) provinciale, regionale e nazionale III trim. anni 2009-2010-2011-2012-2013

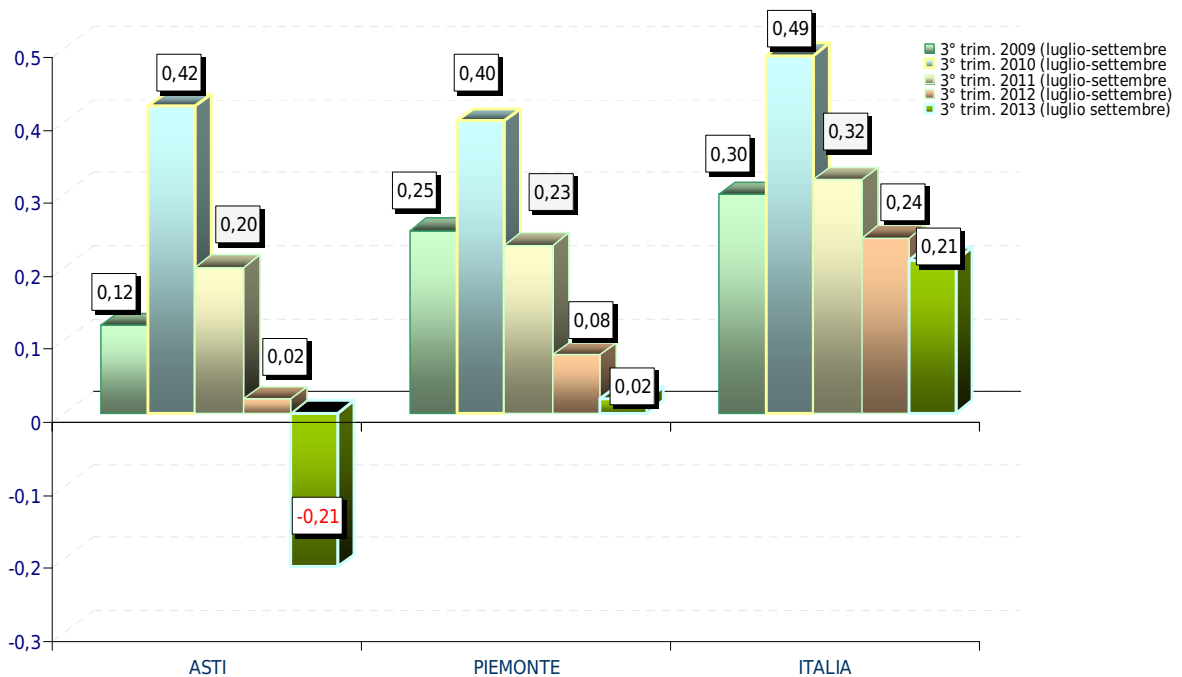



DEMOGRAFIA DELLE IMPRESE AL 30.09.2013

PROVINCIA DI ASTI

(Fonte dati Infocamere)

6. Riepilogo per Forma Giuridica

Imprese registrate per FORMA GIURIDICA					
	30-set-09	30-set-10	30-set-11	30-set-12	30-set-13
SOCIETA' DI CAPITALE	2.157	2.240	2.372	2.412	2.471
SOCIETA' DI PERSONE	5.362	5.393	5.374	5.258	5.153
IMPRESE INDIVIDUALI	18.083	18.061	17.899	17.477	16.945
ALTRE FORME	402	426	434	464	536
Totale	26.004	26.120	26.079	25.611	25.105

Classe di natura giuridica	Variazione % rispetto al 30.09 dell'anno precedente				
	30-set-09	30-set-10	30-set-11	30-set-12	30-set-13
SOCIETA' DI CAPITALE	1,65	3,85	5,89	1,69	2,45
SOCIETA' DI PERSONE	-2,44	0,58	-0,35	-2,16	-2,00
IMPRESE INDIVIDUALI	-2,02	-0,12	-0,90	-2,36	-3,04
ALTRE FORME	1,52	5,97	1,88	6,91	15,52
Totale	-1,76	0,45	-0,16	-1,79	-1,98



DEMOGRAFIA DELLE IMPRESE AL 30.09.2013

PROVINCIA DI ASTI (Fonte dati Infocamere)

7. Riepilogo province piemontesi
Numero imprese registrate, variazione % e tassi di crescita III trim. 2013

TERRITORIO	Imprese complessivamente registrate al 30.09.2013
ALESSANDRIA	45.312
ASTI	25.105
BIELLA	19.219
CUNEO	72.334
NOVARA	31.721
TORINO	232.167
VERBANIA	13.736
VERCELLI	17.230
PIEMONTE	456.824

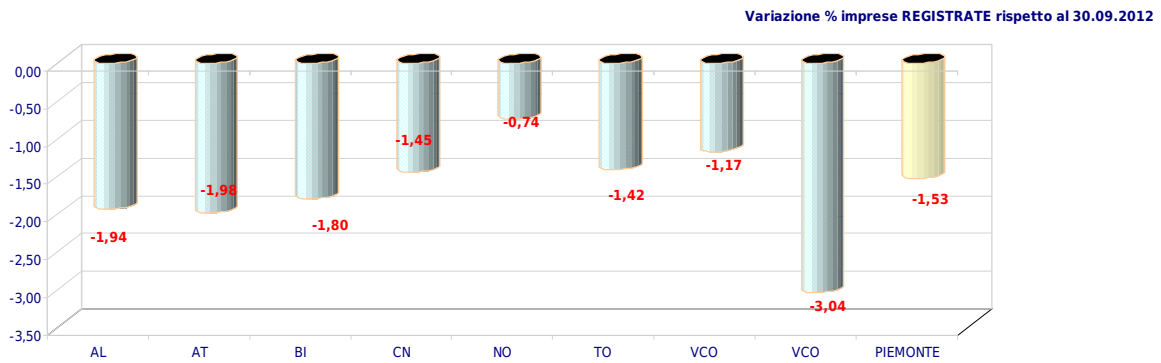

TERRITORIO	Tassi di crescita registrati nel 3° trimestre (luglio-settembre)
ALESSANDRIA	-0,09
ASTI	-0,21
BIELLA	0,04
CUNEO	-0,01
NOVARA	0,26
TORINO	0,02
VERBANIA	0,15
VERCELLI	0,19
PIEMONTE	0,02